



PRESSALIT®



Tilgængelige badeværelser

Badeværelser skal mange steder indrettes, så de kan imødekomme behovene hos forskellige mennesker, herunder både forskellige brugere samt plejepersonale. Derfor bør der planlægges med omhu. Pressalit er specialister i at designe fleksible, brugervenlige og hygiejniske hjælpemidler, der er med til at fuldende det tilgængelige badeværelse. Vi står altid til rådighed med kyndig rådgivning og vejledning om de mest ideelle hjælpemidler, samt hvordan hjælpemidlerne bedst muligt inkluderes i indretningen.

Det rigtige valg med mennesket i fokus

De rigtige hjælpemidler er altafgørende, når det kommer til indretning af det tilgængelige badeværelse, som kan imødekomme både den enkelte brugers og plejerens behov – og som kan løse nogle af de udfordringer, der opstår på badeværelset hver dag. Dette gælder uanset, om det er indretningen af badeværelset på hospitalet, i plejeboligen, i det private hjem, i det offentlige rum eller på hotellet. Med de rigtige hjælpemidler bliver brugerne mere selvhjulpne, hvilket både giver en bedre livskvalitet og aflaster hjælpere og pårørende.

Hos Pressalit er vi førende inden for at skabe rum til mennesker. Det gør vi gennem udvikling af tilgængelige og fleksible badeværelsesløsninger, der kan skabe bedre liv for mennesker med nedsat funktionsevne og deres familier, bedre arbejdsmiljø for sundhedspersonalet og en bedre, mere langsigtet løsning for den ledelse, der skal investere.

Vi forener sikkerhed, ergonomi, hygiejne og æstetik - vi har altid mennesket i fokus.



Indhold

Skab rum til mennesker.....	4
Forskellige løsninger til forskellige behov.....	5
Hospital	6-7
Plejebolig	8-9
Privat bolig.....	10-11
Offentlige toiletter.....	12-13
Hotel	14-15
PLUS-systemet.....	16-17
Løsninger til alle behov	18
Løsninger med omtanke.....	19
PRODUKTOVERSIGT	
Vægskinner og vaskeophæng	20
Håndvaske	21
Toilestøtter	22
Toiletløftere og toiletter	23
Toiletsæder	24
Brusesæder og ryglæn	25
Håndgreb og brusestænger	26
Tilbehør	27
Klapsæder	27

Skab rum til mennesker

Det tilgængelige badeværelse skal kunne imødekomme forskellige behov; for brugeren, for hjælperen, for personalet og for bygningsejeren.

For brugeren, der har brug for hjælpemidler, er det vigtigt at kunne være selvhjulpnen på badeværelset i størst muligt omfang. Det giver øget livskvalitet og glæde.

For hjælperne og personalet, der har badeværelset som arbejdsplads, er det vigtigt, at hjælpemidlerne bidrager til et godt og sikkert arbejdsmiljø uden tunge løft og vrid.

For bygningsejeren, der skal investere i hjælpemidlerne, er det vigtigt, at hjælpemidlerne er fremtidssikrede og af god og holdbar kvalitet.

Det kræver stor viden om forskellige bevægelsesmønstre, indretningsbehov og pladskrav at skabe de løsninger, som både passer til den enkelte, og som kan tilpasses flere. Gennem et godt samarbejde med både brugere, hjælpere og sundhedspersonale sikrer vi, at vores løsninger kan reguleres og tilpasses mennesket og ikke omvendt.



Selvhjulpnenhed til brugerne:

De rette hjælpemidler bidrager til mere værdighed og bedre selvværd.



Godt arbejdsmiljø for hjælperne:

De rette hjælpemidler reducerer skader og gør arbejdet mere respektfuldt over for brugeren.



God investering for ejeren:

De rette hjælpemidler kan mindske antallet af sygedage og medføre færre håndværkerudgifter.



Forskellige løsninger til forskellige behov

Mennesker er forskellige og har forskellige behov på badeværelset. Derfor er det vigtigt at have målgruppen i fokus, når indretningen af badeværelset planlægges. I vores indretningsguide findes informationer og råd

om pladskrav ved de tre stationer i badeværelset: håndvasken, toiletet og badet.

FIND INSPIRATION OG RÅDGIVNING TIL INDRETNING AF BADEVÆRELSET ONLINE



I et badeværelse, der benyttes af flere forskellige brugere eller brugere med skiftende behov, bør hjælpemidlerne kunne tilpasses den enkelte brugers behov. Hjælpemidler, der kan reguleres vandret og lodret, bidrager i høj grad til dette og giver den største grad af tilgængelighed. Vores fleksible skinnesystem, PLUS, giver mulighed for både at højderegulere hjælpemidlerne og flytte dem sideværts, så alle brugere kan få de optimale forhold.

Behovet for denne type badeværelser findes især i ældre- og plejeboliger, på rehabiliteringscentre og hospitaler. Denne løsning vil også være ideel til hoteller.



Hvis brugergruppen er mere homogen og selvhjulpne, men også karakteriseret ved både siddende og stående brugere, kan højderegulérbare hjælpemidler i mange tilfælde opfylde brugernes behov.

Behovet for højderegulérbare hjælpemidler findes især i private hjem, på institutioner, på aflåste offentlige toiletter samt hospitaler.



I et badeværelse, der oftest benyttes af de samme brugere, som har en stabil tilstand, vil fastmonterede hjælpemidler være velegnede.

Behovet for fastmonterede hjælpemidler vil især findes i private hjem, eller på åbne offentlige toiletter.

Brug for
rådgivning?

Ring til os i dag på
8788 8989

Hospital

På hospitaler har hygiejne og sikkerhed topprioritet. Badeværelset skal kunne imødekomme patienternes behov for selvhjulpethed og sikkerhed med hjælpemidler, der blandt andet kan minimere usikkerhed og faldulykker. Samtidig skal det fungere som arbejdsplads for personalet.

Derfor gælder det om at skabe rum til de forskellige arbejdssituationer ved håndvask, toilet og bad med

fleksible løsninger, der tilgodeser, at løft og skadelige arbejdsstillinger minimeres. Alt dette skal imødekommes uden at gå på kompromis med hygiejnen; det skal være nemt at gøre rent, og hjælpemidlerne på badeværelset skal kunne tåle de meget effektive rengøringsmidler, som bruges på hospitalerne.

LÆS MERE OM, HVORDAN VI KVALITETS- OG SIKKERHEDSTESTER VORES PRODUKTER ONLINE

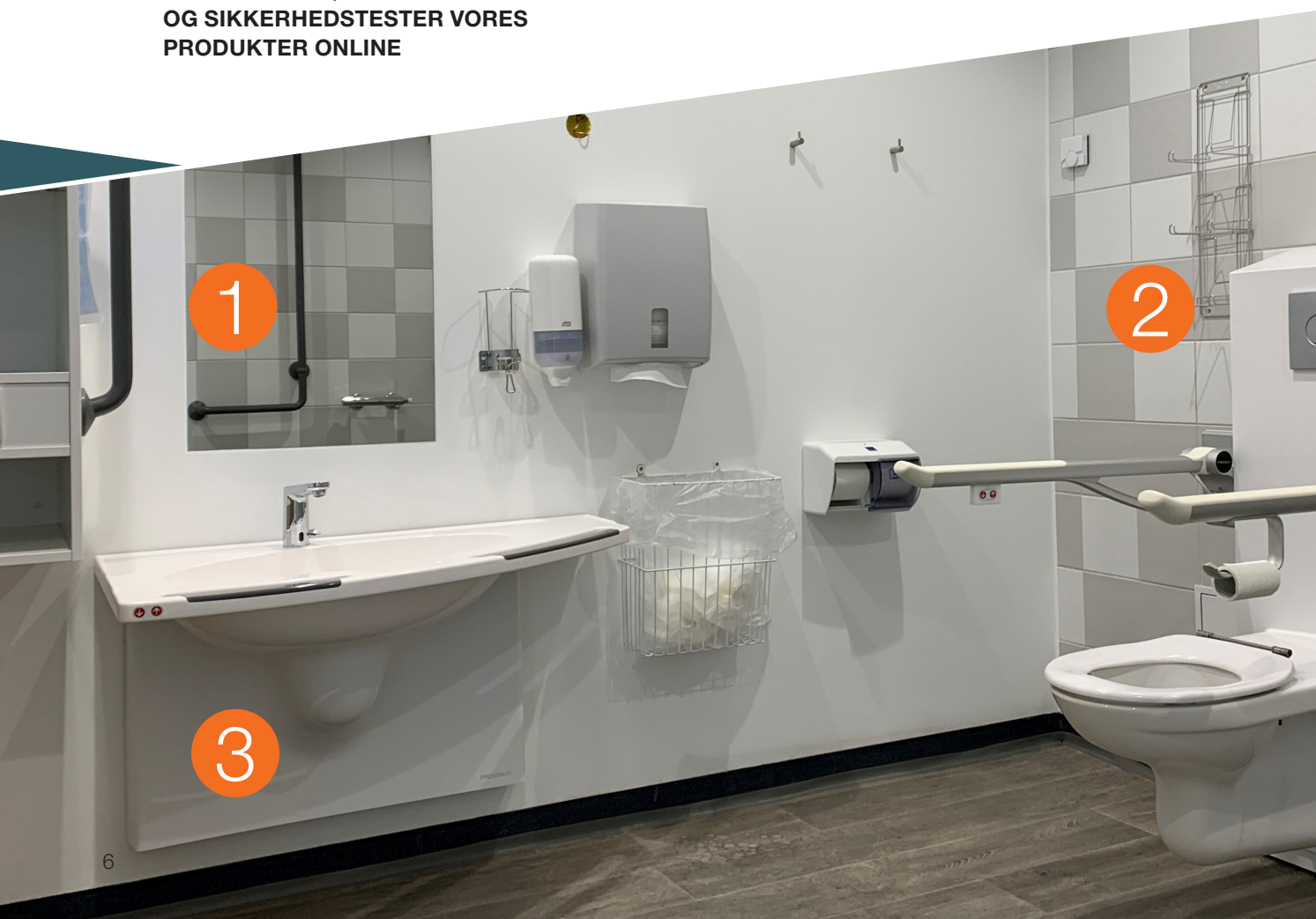

1

VED HÅNDVASKEN

På hospitalet vil badeværelset skulle benyttes af både siddende og stående brugere. For at kunne imødekomme behovene hos begge brugergrupper bør håndvasken som minimum være højderegulerbar. Derudover bør vasken placeres med god plads til begge sider for at give personalet de bedste arbejdsbetingelser i tilfælde, hvor de skal assistere.

Sikkerhed og hygiejne går hånd i hånd

En håndvask med integrerede greb gør det nemmere for patienten at være selvhjulpne på badeværelset,

hvilket frigiver arbejdstid til personalet. Derudover kan de robuste integrerede greb, bidrage til færre faldulykker.

I vores MATRIX-serie findes der flere håndvaske, der er ideelle til hospitaler. Eksempelvis den højderegulerbare MATRIX MEDIUM, som er udviklet med runde linjer og skjulte rør for nem og effektiv rengøring.

[SE PRODUKTOVERSIGT ONLINE](#)

2

VED TOILETTET

Ved toilettet bør der ligeledes fokuseres på hygiejne, sikkerhed og fleksibilitet. Et væghængt, højde-regulerbart toilet gør rengøringen nem, øger brugervenligheden og letter forflytningen fra og til kørestol. Ved toilettet er det ydermere vigtigt, at der er plads til forflytning fra og til kørestol, samt at personale kan

stå på begge sider af toilettet for at hjælpe brugeren i forflytningen og med det praktiske omkring toiletbesøget.

[SE PRODUKTOVERSIGT ONLINE](#)

3

VED BRUSEBADET

Den personlige hygiejne er vigtig på et hospital, og derfor er bruseområdet også vigtigt at fokusere på. Forskellige patienter har forskellige behov. Nogle har behov for hjælp fra personalet til at vaske sig, mens andre klarer brusebadet udelukkende med støtte fra hjælpemidlerne – og der skal være plads til begge dele.

Frigiv plads og arbejdstid med de rigtige hjælpemidler

I bruseren bør der være et brusesæde, som kan bruges af patienten. Det er en god ide at vælge

et brusesæde, der kan slås op for at frigive pladsen til de stående patienter. For hele tiden at holde sikkerheden i top bør der være stabile håndgreb i bruseområdet. Dette gør personalets arbejde nemmere, forebygger faldulykker og bidrager til patientens rehabilitering samt øget værdighed.

[SE PRODUKTOVERSIGT ONLINE](#)

”Sikker leverance gennem hele projektet, god sparring samt support og holdbare kvalitetsprodukter er årsag til, at vi samarbejder med Pressalit.

Henning Jørgensen, direktør, Badelement



Plejebolig

I en plejebolig er det vigtigt både at tage højde for borgerens behov for sikkerhed og tryghed samt personalets arbejdsmiljø; for plejeboligen er både et hjem for borgerne og en arbejdsplads for sundhedspersonale.

Fleksible løsninger med justerbare hjælpemidler er ideelle til at imødekomme de forskellige og til tider

LÆS MERE OM, HVORDAN VI KVALITETS- OG SIKKERHEDSTESTER VORES PRODUKTER ONLINE

skiftende behov, der kan kræve justering af indretningen. Omkostningerne, der er forbundet med dette, kan mindskes ved at vælge vores fleksible og unikke skinnesystem. Dette system gør det muligt at flytte hjælpemidlerne rundt mellem boligerne eller tilkøbe hjælpemidler i takt med, at behovet opstår.

LÆS OM, HVORDAN DE RETTE HJÆLPEMIDLER BIDRAGER TIL VÆRDIG ÆLDREPLEJE ONLINE



1

VED HÅNDVASKEN

Borgere i plejeboliger kan have forskellige behov, og disse behov kan ændres over tid. Derfor er det en god ide at vælge løsninger og hjælpemidler, der kan tilpasses. Fleksible løsninger ved håndvasken dækker blandt andet over håndvaske med reguleringsmuligheder.

Integrerede håndgreb giver sikkerhed og tryghed

En ergonomisk håndvask med integrerede håndgreb kan bidrage til borgerens sikkerhed på badeværelset

og minimere risikoen for faldulykker. Derudover kan grebene fungere som hjælpemiddel i den daglige træningsrutine. Grebene i vores håndvaske er stabile og ergonomiske, hvilket sikrer et godt greb, selvom vasken er våd. Dette giver god tryghed for borgeren og kan medvirke til øget grad af selvhjulpethed.

[SE PRODUKTOVERSIGT ONLINE](#)

2

VED TOILETTET

Pladsen omkring toilettet er vigtig at indrette optimalt for både borger og personale. Der skal være plads nok omkring toilettet til, at der kan ske forflytning fra kørestol til toilet, og der skal være de rette hjælpemidler. Eksempelvis er det vigtigt, at toiletstøtterne er stabile, har den rette længde og et godt greb. Det er både vigtigt for at sikre en tryk forflytning samt for at give den rette støtte og komfort ved toiletbesøget. Derudover er det en fordel, hvis de kan højdereguleres og flyttes, således de kan tilpasses den enkelte borgers behov.

Let orienteringen i rummet med farver

Farver er en væsentlig ting at overveje, når det kommer til indretning af badeværelset i plejeboliger. Farver kan bidrage til et mere hjemligt udtryk samt et mere sikkert og trygt miljø for borgere med demenssygdomme. Eksempelvis er det en god ide at vælge et toiletsæde og toiletstøtter, der står i kontrast til de omgivende overflader, idet det gør det nemmere for borgeren at orientere sig. Vi har hjælpemidler i flere forskellige farver, der kan passe til ethvert badeværelse.

[SE PRODUKTOVERSIGT ONLINE](#)

3

VED BRUSEBADET

Brusebadet er ét af de steder, hvor det er allervigtigst at fokusere på sikkerheden og minimere risikoen for faldulykker. Dette kan blandt andet gøres ved at installere solide håndgreb, der er ergonomiske og sikrer et godt greb – selv når de er våde.

Brusesædet skal være behageligt at sidde på og nemt og sikkert for personalet at arbejde omkring. Et skridsikret og regulerbart brusesæde er både trygt at sidde på og kan indstilles til den enkelte borger og plejesituation. Det gør hele badesituationen nemmere for både borger og personale.

Fremtidssikring af badeværelset med fleksible løsninger

Ved brusebadet, såvel som i resten af badeværelset, er det en god ide at vælge fleksible løsninger, der kan tilpasses den enkelte. Dette sikrer tryghed og sikkerhed for både borger og personale, ligesom det minimerer omkostningerne forbundet med progredierende forløb samt udskiftning blandt beboerne. Vores fleksible PLUS-system gør det muligt at indstille og udskifte hjælpemidler helt uden værktøj eller reparation af vægge og kan ses som et stort skridt i retning af en fremtidssikring af badeværelset.

[SE PRODUKTOVERSIGT ONLINE](#)

”Vi valgte Pressalits hjælpemidler, da vi skulle indrette badeværelserne, fordi de er sikre for både beboere og medarbejdere. Dét har været vores topprioritet hele vejen igennem.

Anne Juelkert, forstander, Johannes Hages Hus



Privatbolig

I hjemmet er det vigtigt at føle sig hjemme og komfortabel – også på badeværelset. Derfor er det essentielt, at badeværelset i privatboligen indrettes med udgangspunkt i brugerens behov og ønsker.

LÆS MERE OM, HVORDAN LAURA HAR INDRETTE SIT DRØMMEBADEVÆRELSE ONLINE

Dette gælder uanset, om der er tale om et familie-badeværelse eller et badeværelse, der kun bruges af én person. Hjælpe midlerne skal kunne opfylde de behov, der opstår, samt bidrage til sikkerhed og selvhjulpethed, så de kan være en hjælp for hele familien.

TILSKUD TIL HJÆLPEMIDLER? LÆS OM FRITVALGSORDNINGEN ONLINE



1

VED HÅNDVASKEN

Hvis håndvasken benyttes af hele familien, og hvis familien både inkluderer stående og siddende brugere, er det en god ide at vælge en højderegulerbar vask. Den højderegulerbare vask kan nemt tilpasses til den enkelte bruger; så den siddende bruger kan få benene ind under vasken og nå vandhanen, mens den stående bruger kan vaske hænder i en komfortabel højde.

Vælg håndvask med omhu for den bedste løsning

Nogle brugere har behov for ekstra støtte ved håndvasken. Hvis dette er tilfældet, bør der vælges en håndvask med greb. Grebene i vores håndvaske er

udviklet med fokus på sikkerhed og selvhjulpethed, idet de gør det nemmere for brugeren selv at betjene håndvasken. Derudover har grebene den funktion, at de kan bruges som en del af den daglige træning – for eksempel af ADL-funktioner.

Hvis der ikke er behov for at kunne regulere vaskens højde med højderegulering eller placering i rummet med sideværts regulering, er en fastmonteret vask tilstrækkelig. En god ergonomisk håndvask kan være med til at stabilisere brugeren og derved reducere risikoen for faldulykker.

SE PRODUKTOVERSIGT ONLINE

2

VED TOILETTET

Toiletstøtterne er typisk et uundværligt hjælpemiddel ved toilettet. På det private badeværelse bør det prioriteres, at toiletstøtterne kan slås op, hvis de generer de familiemedlemmer eller gæster, der ikke har behovet. Det bør samtidig prioriteres, at toiletstøtterne placeres korrekt og har den rette længde til de brugere, der har behovet.

Hvilke toiletstøtter er gavnlige for hvilke brugere?

Det er vigtigt for mennesker at være så selvhjulpne som muligt; det bidrager både til øget livskvalitet og værdighed. Omkring toilettet er det vigtigt, at toiletstøtterne er skridsikre og stabile, så brugeren føler

sig tryk ved egenhændigt at benytte dem, idet dette netop vil kunne føre til mere selvhjulpethed på badeværelset.

Hvis brugerens tilstand er stabil, kan det være tilstrækkeligt at vælge fastmonterede toiletstøtter, der installeres i rette højde. Hvis brugerens tilstand derimod er progredierende, er det optimalt at vælge højderegulerbare toiletstøtter. Dette gør sig også gældende, hvis toiletstøtterne både bruges i forflytningen samt som støtte ved selve toiletbesøget, og den ideelle højde for de to situationer er forskellig.

SE PRODUKTOVERSIGT ONLINE

3

VED BRUSEBADET

Hvis brugerens forløb er stabilt, og behovet for hjælpemidler dermed ikke ændrer sig betragteligt, er det tilstrækkeligt med et fastmonteret brusesæde i bruseren. Dette skal naturligvis placeres i den rette højde med den rette afstand til håndgreb. Brusesædet bør kunne slås op, så det ikke er i vejen for eventuelle familiemedlemmer, der også benytter badeværelset.

Selvstændig personlig pleje giver livskvalitet

At kunne tage del i – eller egenhændigt stå for – sin personlige pleje er vigtigt. Derfor skal hjælpemidlerne omkring brusebadet også anspore til dette. Ved at vælge sikre håndgreb, der ligeledes kan bruges som

en stabil brusestang, øges sikkerheden i badet, og brugeren får en større følelse af tryghed. Dette gør det nemmere for brugeren selv at kunne tage bad og stå for den personlige pleje.

Farverne på hjælpemidlerne ved brusebadet, toilettet og håndvasken, kan vælges, så de passer ind i den øvrige indretning. Det er med til at gøre badeværelset til hele familiens badeværelse; et badeværelse, der er hjemligt og komfortabelt for alle.

SE PRODUKTOVERSIGT ONLINE

” Den første uge græd jeg af glæde over ikke længere at have ondt i ryggen

Helen, Lauras mor

Offentlige toiletter

På offentlige toiletter er det altafgørende, at de rette hjælpemidler er til stede. Hvis de besøgende har adgang til et tilgængeligt toilet med de rette hjælpemidler, vil de med højere sandsynlighed komme der oftere.

Manglende tilgængelighed på toilettet er nemlig en af grundene til, at mange besøgende med funktionsnedsættelser udebliver – og det påvirker hele

familiers livskvalitet. Derudover er de rette hjælpemidler vigtige, hvis de besøgende skal behandles værdigt. Hvis de rette hjælpemidler ikke er til stede, kan det betyde, at nogle må skiftes på gulvet eller i bilen eller i værste fald, at nogle helt undlader at indtage væske for at undgå toiletbesøg.

LÆS MERE OM, HVORDAN VI KVALITETS- OG SIKKERHEDSTESTER VORES PRODUKTER ONLINE

LÆS MERE OM BRUSE- OG SKIFTELEJER ONLINE



1

VED HÅNDVASKEN

Når personer med forskellige behov skal benytte en håndvask, er det praktisk, hvis den kan tilpasses i højden til den aktuelle situation. Pressalit har mange varianter af flotte og funktionelle håndvaske, der er ideelle til aflåste offentlige toiletter. Med det gennemtænkte design og klare visuelle udtryk bringes æstetikken ind i badeværelset uden at gå på kompromis med funktionalitet, sikkerhed og hygiejne.

Detaljerne omkring håndvasken gør en forskel

Uanset om der vælges en fastmonteret eller en regulerbar håndvask, er det vigtigt at tænke over detaljerne omkring håndvasken. Først og fremmest er

det nødvendigt at tænke over håndvaskens placering i rummet. Hvis rummets størrelse tillader det, er det en god ide at placere håndvasken, så der er plads til hjælpere fra begge sider.

En anden detalje, der også bør overvejes omkring vasken, er spejlet. Det bør have en størrelse og placeres i en højde, så både den siddende og stående bruger kan se sig selv i det.

[SE PRODUKTOVERSIGT ONLINE](#)

2

VED TOILETTET

Mange har besvær med selve toiletbesøget, idet det kan være udfordrende at komme af og på toilettet uden hjælpemidler. Toiletstøtter med en ergonomisk udformning sikrer et godt greb, både når man står, sætter eller rejser sig fra toilettet. Vores toiletstøtter findes i mange varianter lige fra fastmonterede til fuldt fleksible udgaver, der kan tilpasses efter individuelle behov.

En toiletløfter øger tilgængeligheden og selvstændigheden

Ved hjælp af højderegulering af toilettet kan brugeren nemmere komme af og på toilettet, hvilket både sikrer et rart og komfortabelt toiletbesøg samt en

forbedret arbejdsstilling for eventuelle hjælpere eller pårørende.

Ved toilettet er det vigtigt, at rengøringen kan ske hurtigt og effektivt, så hygiejnen holdes i top. Dette kan sikres ved at vælge hjælpemidler, der er udviklet i slidstærke materialer, og som er nemme at tørre over med en klud. Ligeledes har hjælpemidlernes udformning en betydning; hjælpemidler med afrundede kanter forhindrer snavs i at samle sig. Dermed opnås bedre hygiejne og en nemmere rengøring.

[SE PRODUKTOVERSIGT ONLINE](#)

3

VED SKIFTEPLADSEN

Hvis der er bademuligheder på badeværelset, er det naturligvis vigtigt at tilføre de rette hjælpemidler, herunder ergonomiske og grebssikre håndgreb samt et opklappeligt brusesæde. Hvis der ikke er bademuligheder men derimod en skifteplads i rummet, er der andre ting, der bør inkluderes.

Indret rummet med skifteplads – det sikrer de besøgendes værdighed

På offentlige steder er der ofte mangel på skiftemuligheder, hvilket efterlader de besøgende med en følelse af magtesløshed og uværdighed, idet skiftesituationen så ofte må foregå på gulvet eller i bilens

bagagerum. Et tilgængeligt bruse- og skifteleje, som er nøje designet til at give brugeren og hjælperen den bedst mulige skifteoplevelse, løser disse udfordringer og giver alle muligheden for et værdigt toiletbesøg. Et bruse- og skifteleje fungerer som et stabilt underlag i skifte- og plejesituationen for børn såvel som voksne, og derfor er dette den fuldt fleksible og tilgængelige løsning.

Vores brugervejledninger, som eksempelvis kan hænges op ved skiftepladsen, er en god måde at sikre, at hjælpemidlerne håndteres korrekt af brugere og hjælpere.

[SE PRODUKTOVERSIGT ONLINE](#)

” Hvis der ikke er tilgængelige badeværelser, udelukker det mange mennesker fra at gå ud. Det er ikke fordi, vi ikke eksisterer - det er fordi, vi ikke bliver inkluderet.

Dr. Josie Badger, diagnosticeret med medfødt myasthenisk syndrom



Hotel

Personer med nedsat funktionsevne udgør en stor potentiel kundegruppe for hoteller; en kundegruppe, hvis potentiale mange steder ikke udnyttes til fulde. Derfor er det en god idé at installere hjælpemidler på badeværelset på hoteller af forretningsmæssige årsager.

Det er dog en ligeså god idé af etiske årsager. Mange familier undlader at tage på ferier eller ophold, hvor hotelovernatninger indgår, hvis de rette hjælpemidler ikke er tilgængelige. Således kan de rette hjælpemidler på hoteller være med til at skabe et bedre liv med gode oplevelser for familier, der er påvirket af funktionsnedsættelse på den ene eller den anden måde.

LÆS MERE OM, HVORDAN VI KVALITETS- OG SIKKERHEDSTESTER VORES PRODUKTER ONLINE



1

VED HÅNDVASKEN

En ergonomisk håndvask er en god måde at imødekomme den siddende gæsts behov uden at gå på kompromis med design og æstetikken i rummet. Faktisk kan den ergonomiske udformning bidrage til et unikt badeværelsesdesign med et luksuriøst og stilfuldt udtryk. Vores ergonomiske håndvaske er praktiske, nemme at rengøre og smukke at se på.

Håndvaskens størrelse er vigtig

Håndvasken fungerer ofte som afsætningsplads på hoteller, hvor gæstens egne toiletsager henstilles. Pladsen på håndvasken er dog ikke kun vigtig i dette øjemed; pladsen omkring vasken er vigtig i forhold til

at give den siddende bruger støtte under vaskesituationen. Derfor er det afgørende at vælge en vask, der er stor nok til at kunne begge dele.

En ergonomisk håndvask med en indadbuget front er en god måde at imødekomme den siddende gæsts behov uden at gå på kompromis med design og æstetikken i rummet. Faktisk kan denne ergonomiske udformning bidrage til et unikt badeværelsesdesign med et luksuriøst og stilfuldt udtryk.

SE PRODUKTOVERSIGT ONLINE

2

VED TOILETTET

Hygiejnen i badeværelset har høj prioritet på hoteller, hvor der altid skal være rent til den næste gæst. Derfor er et væghængt toilet ideelt, når badeværelset på hotellet skal indrettes. Det væghængte toilet er samtidig moderne og passer til de fleste hotellers udtryk i dag.

Sæt hjælpemidlerne på, og tag dem af efter behov

Toiletstøtter bør placeres på hver sin side af toilettet for at sikre en så nem og sikker forflytning for den siddende gæst som muligt samt for at sikre, at den

stående gæst, der har behov for støtte, får den rette støtte. Ved at vælge toiletstøtter, der ganske hurtigt og nemt kan af- og påmonteres uden værktøj, kan badeværelset tilpasses til den enkelte gæst.

Det betyder, at gæsten, der ikke har behov for hjælpemidler, ikke behøver at møde hjælpemidler på badeværelset. Gæsten, der har behov for hjælpemidler, kan møde et badeværelse, der er fuldt udstyret og dermed føle sig serviceret og taget hånd om fra det øjeblik, døren til hotelværelset åbnes.

SE PRODUKTOVERSIGT ONLINE

3

VED BRUSEBADET

Risikoen for faldulykker i et glat og vådt bruseområde eller i et badekar kan mindskes ved at vælge håndgreb, der er ergonomiske, og som ikke bliver glatte, selvom de bliver våde. Det gode greb, gæsten kan få, vil ligeledes gøre hele oplevelsen omkring badet mere tryk og komfortabel.

Gør tilgængelighed til en del af den gode service

Hvorfor ikke gøre tilgængeligheden til en del af den service, der tilbydes gæsterne? Et hotel med de rette hjælpemidler og faciliteter vil have en større potentiel kundegruppe.

Tilgængeligheden kan gøres til en service ved at tilbyde gæsterne netop de hjælpemidler, der for nogen er nødvendige.

Et brusesæde kan, ligesom toiletstøtterne og den ergonomiske håndvask, være en stor og uundværlig hjælp for nogen gæster, mens det for andre vil være overflødig. Derfor er det en stor fordel at kunne tage hjælpemidlerne, herunder også brusesædet, af og på ved hjælp af PLUS-skinnesystemet, som er enkelt og praktisk i sit design.

SE PRODUKTOVERSIGT ONLINE

” Udfordringen i, at badeværelset skal passe til mange gæster og deres forskellige ønsker og behov, kan løses med vores PLUS-skinnesystem, hvor æstetik og funktionalitet går tæt hånd i hånd.



Plus-systemet

En fleksibel og sikker løsning

Med PLUS-systemet fra Pressalit forenes et sundt og sikkert arbejdsmiljø for hjælperen og øget livskvalitet for brugeren. Et godt arbejdsmiljø for sundhedspersonale og hjælpere inkluderer blandt andet sikre og ergonomisk korrekte arbejdsstillinger, hvor unødvendige løft og vrid i kroppen undgås. Derfor er det vigtigt at indrette badeværelset, så det kan tilpasses den aktuelle plejesituation.

Badeværelset skal også kunne tilpasses den enkelte bruger for at gøre brugeren så selvhjulpne som mulig. At kunne tage del i sin egen personlige pleje er vigtigt for de fleste mennesker, og derfor bidrager en øget grad af selvhjulpnehed også direkte til øget livskvalitet og bedre selvværd.

Vælg det fleksible skinesystem

"Badeværelset skal tilpasses brugeren – ikke omvendt" Det er ud fra dette motto, Pressalits PLUS-serie er udviklet. Hele systemet er bygget op omkring den vandrette vægskinne, der kan ses som systemets ryggrad. På vægskinnen kan forskellige hjælpemidler i systemet klikkes på efter

behov, således der både er vandrette og lodrette reguleringsmuligheder. Løsningen er så fleksibel, at den kan tilpasses et hvilket som helst badeværelse og en hvilken som helst brugersituation.

Både ved håndvasken, toiletet og i bruseområdet giver indstillingsmulighederne optimale arbejdsbetingelser for personalet, som kan skubbe hjælpemidlerne til side og få bedre plads eller højderegulere et hjælpemiddel.

Hjælpemidlerne på skinnen kan ikke blot reguleres både vandret og lodret; de kan også fjernes og rykkes rundt, som der er behov for. Således kan produkterne flyttes, hvis de er i vejen i en plejesituation og klikkes på igen, hvis der er behov for det i en anden brugersituation – helt uden værktøj. Skinesystemet er udviklet med fokus på brugersikkerhed og brugervenlighed. Sikre greb og sikkerhedsmekanismer gør, at brugeren altid kan føle sig sikker.

Frihed – i arkitektur og økonomi

PLUS-systemet fra Pressalit er en løsning, der giver frihed – både i arkitektur og økonomi. For sundhedspersonale er systemets ergonomiske greb, vandrette og lodrette reguleringsmuligheder, intuitive betjening og gennemtænkte design ensbetydende med et bedre arbejdsmiljø.

Dette gør PLUS-systemet til en sund investering på arbejdspladsen, hvor redskaber ikke blot skal kunne reguleres til den enkelte bruger men også til den enkelte medarbejder.

Især i projektbyggerier, på plejehjem og i plejeboliger er det en stor økonomisk fordel, at hjælpemidlerne og produkterne, der kan klikkes på skinnen, kan tilkøbes hen ad vejen, som behovet for dem opstår. Derudover har produkterne, i kraft af deres kvalitet, en lang levetid og skal dermed ikke udskiftes ofte.

Alt i alt betyder det, at PLUS-systemet er en bæredygtig og økonomisk måde, hvorpå menneskers basale ønske om at kunne selv imødekommes.

FIND INSPIRATION OG RÅDGIVNING TIL INDRETNING AF BADEVÆRELSET ONLINE





Løsninger til alle behov

Forskellige behov kræver forskellige løsninger. Derfor har vi udviklet vores serier af hjælpemidler, så de kan løse mange typer af udfordringer.

Pressalit SELECT er en serie af løftere til toiletter og håndvaske. Serien tæller manuelle og elektriske varianter af toiletløftere samt elektriske håndvaskeløftere i forskellige betjeningsvarianter – samt alt det tilbehør, der hører med. Fælles for løfterne er, at de er æstetiske, og at de er nemme at betjene og rengøre.

Pressalit MATRIX er en serie af håndvaske og håndvaskeløftere. Alle håndvaske i denne serie er udviklet med 'den perfekte håndvask' som mål; den perfekte håndvask er den, der kan bruges både i hjemmet og i mere krævende plejemiljøer,

og som giver støtte uden at gå på kompromis med sikkerheden. Den perfekte håndvask er fleksibel og kan reguleres i højden samtidig med, at den er nem at gøre ren og smuk at se på. Serien tæller flere forskellige vaske og løfteenheder, der hver især byder på unikke, ergonomiske, funktionelle og designmæssige kvaliteter.

Pressalit VALUE er en serie af forskellige hjælpemidler til fastmontering, der passer ind i samtlige plejemiljøer. Hjælpemidlerne i denne serie er et oplagt valg til steder, hvor behovet for justering ikke er stort, eller hvor belastningen er hård. Fælles for hjælpemidlerne i serien er, at de er udviklet med fokus på funktionalitet, holdbarhed og hygiejne.

Løsninger med omtanke

Nu og i fremtiden

Alle vores hjælpemidler designes, udvikles og produceres i Danmark. Gennem hele processen har vi stort fokus på kvaliteten for at sikre, at alle vores hjælpemidler til fulde lever op til de gældende standarder.

Vi tror på, at kvalitet og holdbarhed går hånd i hånd, og derfor tilbyder vi også fem års garanti på vores hjælpemidler.

Med hjælp fra brugerne

Hjælpemidler til badeværelser skal leve op til de krav og behov, der findes i praksis. Derfor inkluderer vi altid sundhedsfagligt personale, brugere og hjælpere i udviklingsfasen, når vi designer nye hjælpemidler. Det er med til at sikre, at de krav, der stilles til funktionalitet, æstetik, hygiejne og betjeningsvenlighed, opfyldes – og det skaber de bedste rammer for at udvikle hjælpemidler, der bidrager til et bedre arbejdsmiljø for personalet og et tilgængeligt liv, med den livskvalitet det indebærer, for brugeren.

Dansk Design
Med 5 års
garanti



Oversigt

Vægskinner og vaskeophæng

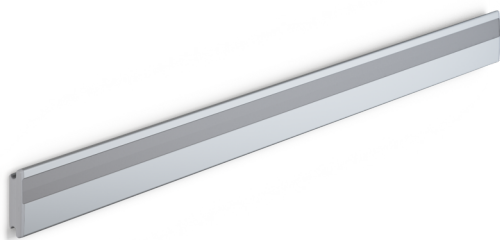

Produktnr. R9812112

PLUS vægskinne, vandret. Til montering af højde- og sideværts regulérbare vaskophæng, toiletstøtter og brusesæder mm.

Fås også i en lodret udgave til montering af højderegulérbare hjælpemidler.

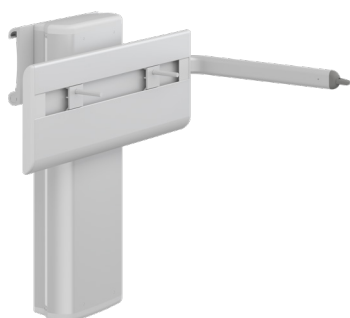

Produktnr. R4780

PLUS eldrebet vaskophæng, 300 mm højderegulérbart og sideværts regulérbart.

Passer til MATRIX SMALL og MATRIX CURVE/CURVE II håndvaske. Anbefales med til- og afløbssystem R2064/R2065/R2067.



Produktnr. R4550112

PLUS manuelt regulérbart vaskophæng, 240 mm højderegulérbart. Vigtigt: Ikke egnet til daglig højderegulering.

Passer til MATRIX SMALL og MATRIX CURVE/CURVE II håndvaske. Anbefales med til- og afløbssystem R2065/R2067.



Produktnr. R4822000

MATRIX MEDIUM vaskophæng 200 mm elektrisk højderegulérbart med trykknapper i front af vask.

Kan kun anvendes med MATRIX MEDIUM håndvaske (R2122/R2123).

Inkl. til- og afløbssystem.



Produktnr. R4950112

SELECT eldrebet vaskeløfter med afdækningsplade. 300 mm højderegulérbart, med betjeningsgreb.

Passer til MATRIX CURVE/CURVE II og MATRIX SMALL håndvaske. Anbefales med til- og afløbssystem R2065.

Oversigt

Håndvaske



Produkt nr. R2052000

MATRIX CURVE II ergonomisk håndvask, 600 x 487 mm.
Inkl. bundventil.



Produkt nr. R2022000

MATRIX SMALL håndvask med integrerede håndgreb,
600 x 490 mm.
Inkl. bundventil.



Produkt nr. R214012000

MATRIX ANGLE DEEP sejlformet håndvask, 1000 x 571 mm,
med integrerede håndgreb.
Højrevendt, med aflægningsplads.
Inkl. bundventil.
Passer på vaskophæng R4840.



Produkt nr. R2122000

MATRIX MEDIUM håndvask med integrerede håndgreb,
780 x 545 mm, med aflægningsplads.
Med betjeningsknapper i front til højderregulering af vaskophæng.
Bundventil bestilles separat.
Til montering på MATRIX elektrisk vaskophæng (R4822).



Produkt nr. R2172000

MATRIX SQUARE håndvask, 1200 x 550 mm, med
aflægningsplads.
Med betjeningsknapper i front til højderregulering af vaskophæng.
Inkl. bundventil.
Passer på vaskophæng R4870.

Oversigt

Toiletstøtter

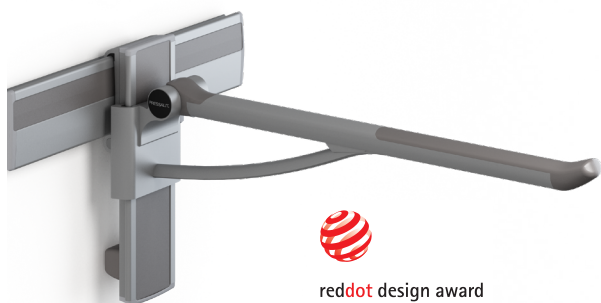

Produktnr. R391485112

PLUS toiletstøtte med dæmperfunktion.

Totallængde 920 mm.

Højderegulérbar 240 mm og sideværts regulérbar uden brug af værktøj.

Aftagelig og opklappelig.

Højrehåndsbetjent.



Produktnr. R370485112

PLUS toiletstøtte med dæmperfunktion.

Totallængde 880 mm.

Højderegulérbar 240 mm uden brug af værktøj.

Aftagelig og opklappelig.

Højrehåndsbetjent.



Produktnr. R360085112

PLUS toiletstøtte med dæmperfunktion.

Totallængde 850 mm.

Fastmonteret og opklappelig.



Produktnr. R1111000

VALUE toiletstøtte

Totallængde 865 mm.

Højderegulérbar 150 mm

Opklappelig.

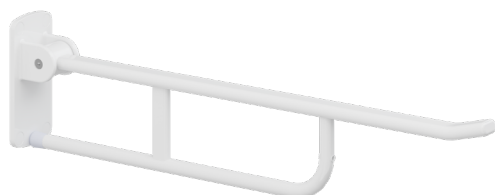

Produktnr. R1109000

VALUE II toiletstøtte, fastmonteret, total længde 850 mm.

Det ergonomiske design giver et fast og behageligt greb samt en god fornemmelse af, hvor støtten ender.

Oversigt

Toiletløftere og toiletter



Produktnr. R8283000

TL3 toiletløfter, smal, til vægfløb.
200 mm elektrisk højderegulerbar (med betjeningspanel på toiletstøtte).
Skal påmonteres PLUS eller VALUE toiletstøtter.



Produktnr. R8312112

SELECT TL2 eldrevet toiletløfter.
400 mm højderegulerbar med håndbetjening.
Inkl. cisterne med dobbeltskyl 3/6L.
Forberedt til montering af PLUS toiletstøtter.



Produktnr. R2099000

Væghængt toilet, uden skyllekant.
Afstand væg til front: 700 mm.
Inkl. tilløbsrør, afløbsrør og 2 gummipakninger.



Produktnr. R2091000

Væghængt toilet.
Afstand væg til front: 540 mm.



Produktnr. RG804000

Geberit AquaClean Mera Classic væghængt douchetoilet.
Afstand væg til front: 590 mm.
Douchetoiletet skyller rent med en kropsvarm og behagelig blød douchestråle efter toiletbesøg - blot ved tryk på en knap.

Oversigt Toiletsæder



Produkt nr. R395011-DG9999

Toiletsæde Care Soft Close med låg.
Designsæde med Polygiene effekt, som hæmmer bakterievækst.
Institutionsbeslag, som sikrer stabilitet,
Testet til en belastning på 280 kg.

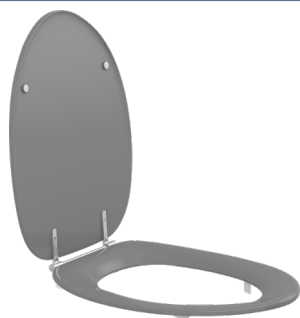

Produkt nr. R37112-D92999

Toiletsæde Dania med låg.
Institutionsbeslag, som sikrer stabilitet og med styrebuffer,
som sikrer at sædet sidder helt fast.



Produkt nr. R36000-B82999

Toiletsæde Colani med låg.
Universalbeslag og med styrebuffer, som sikrer at
sædet sidder helt fast.
Den kurvede skålform støtter og stabiliserer bækkenregionen
og gør sædet velegnet også til børn (fra 6-årsalderen) med fx.
muskelsvind.



Produkt nr. R43000

Toiletsæde Dania med låg.
50 mm forhøjer og inkl. stænkskærm.
Specialbeslag og styrebuffer, der sikrer optimal
stabilitet - også ved sideværts belastning.



Produkt nr. R30000-D92999

Toiletsæde Ergosit, med låg.
Institutionsbeslag, som sikrer stabilitet og med styrebuffer, som
sikrer at sædet sidder helt fast.
Stor, bred siddeflade og gode støtteflader. Specielt velegnet til
"store" voksne med fordøjelsesproblemer

Oversigt

Brusesæder og ryglæn



Produktnr. R7465112

PLUS brusesæde 450 med hul, inkl. ryg- og armlæn.

Manuelt højderegulerbart 195 mm samts sideværts regulérbart uden brug af værktøj.

Armlæn kan højdereguleres uafhængig af sæde og ryglæn.

Sæde og armlæn er opklappelige.



Produktnr. R7434000

PLUS brusesæde 450, inkl. ryg- og armlæn.

Manuelt højderegulerbart 195 mm uden brug af værktøj.

Armlæn kan højdereguleres uafhængig af sæde og ryglæn.

Sæde og armlæn er opklappelige.

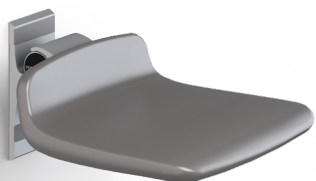

Produktnr. R7304112

PLUS brusesæde 310.

Fast højde.

Sædet er opklappeligt.

Velegnet til børn og små voksne.

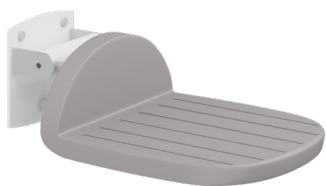

Produktnr. R1600000

VALUE opklappeligt brusesæde.

Fast højde.

Sædet er opklappeligt og med skridsikker overflade.



Produktnr. R1651000

VALUE ryglæn.

Fast højde.

Anvedes sammen med VALUE brusesæde.

Oversigt

Håndgreb og brusestænger

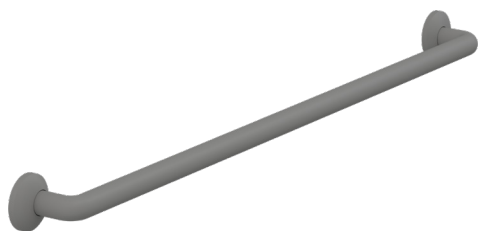

Produktnr. RT104112

PLUS håndgreb, diameter 33 mm, længde 1000 mm, til fastmontering.

Afstanden på 50 mm fra væg til greb på et monteret håndgreb, gør det nemt at få fat i grebet.

Kan ved lodret montering kombineres med bruseholder RT600.

Inkl. vægroset, som skjuler monteringsskrueerne.



Produktnr. RT118112

PLUS vinkelhåndgreb/brusestang 90°, diameter 33 mm, 400 x 900 mm, til fastmontering.

Afstanden på 50 mm fra væg til greb på et monteret håndgreb, gør det nemt at få fat i grebet.

Inkl. vægroset, som skjuler monteringsskrueerne.



Produktnr. RT136112

PLUS håndgrebshjørne/brusestang med lodret greb 762 x 762 x 1090 mm, til fastmontering. Kan kombineres med bruseholder RT600.

Afstanden på 50 mm fra væg til greb på et monteret håndgreb, gør det nemt at få fat i grebet.

Inkl. vægroset, som skjuler monteringsskrueerne.

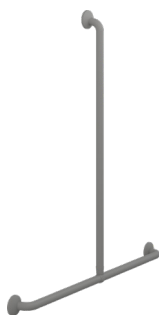

Produktnr. RT144112

PLUS håndgreb/brusestang 1000 x 1090 mm, til fastmontering. Kan kombineres med bruseholder RT600.

Afstanden på 50 mm fra væg til greb på et monteret håndgreb, gør det nemt at få fat i grebet.

Inkl. vægroset, som skjuler monteringsskrueerne.



Produktnr. RT212112

Bruseforhængsstang 1200 x 1200 mm.

Loftophæng 600 mm (kan afkortes til ønsket længde)

Inkl. 2 x 12 ringe.

Oversigt Tilbehør



Produkt nr. RT600112

PLUS bruseholder til montering på brusestang.

Anbefales med håndgreb RT104, RT118/119, RT136/138 eller RT144.

Udformning og låsesystem som gør det nemt at indstille højden - også for svage hænder.

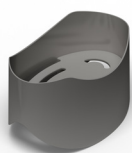

Produkt nr. RT190112

Sæbeholder til håndgreb

Produkt nr. RT765

Universal trådkurv, 326 x 116 x 136 mm.

Til vandret vægskinne og hylde modul.

Oversigt Klapsæder



Produkt nr. R5504000

PLUS klapsæde, automatisk opklappeligt.

Fast højde, til vægmontering.

Klapsædet er ideelt, hvor der er behov for en ekstra siddeplads. Er ikke egnet til brug i brusebad.

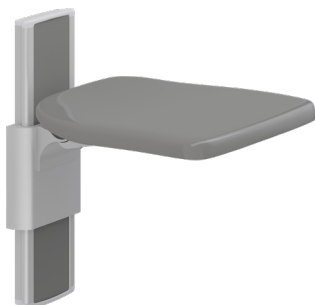

Produkt nr. R5520112112

PLUS klapsæde, opklappeligt.

Manuelt højderegulérbart 240 mm uden brug af værktøj.

Antracitgrå afdækningsplade på lodret vægskinne.

Klapsædet er ideelt, hvor der er behov for en ekstra siddeplads. Er ikke egnet til brug i brusebad.

PRESSALIT®

Pressalit A/S

Pressalitvej 1
8680 Ry
Danmark
T: 8788 8788
F: 8788 8789
pressalit@pressalit.com

Pressalit AS

Karihaugveien 89
1086 Oslo
Norge
T: +47 2193 5356
norge@pressalit.com

Pressalit.com

12.21

PRESSALIT SUPPORTS UNITED NATIONS GLOBAL GOALS



PREMIUM BATHROOM SOLUTIONS SINCE 1954

Pressalit A/S er en dansk privatejet virksomhed med produktion i Ry, Danmark. Siden 1954 har vi designet, udviklet og produceret toiletsæder af højeste kvalitet. Og siden 1975 har Pressalit også udviklet fleksible badeværelsesløsninger og højdejusterbare køkkener til mennesker med nedsat funktionsevne. Dette har gjort os til en af verdens førende producenter af højkvalitets badeværelsesløsninger. Høj kvalitet, fuldstændt design og gennemført funktionalitet kendetegner vores brede udvalg af produkter.



Der tages forbehold for ændringer i produktsortimentet, tekniske ændringer og trykfejl.